

YFIRLÝSING UM LANDAMERKI

MILLI KIRKJUBÓLS Í KORPUDAL OG SELJALANDS Í ÍSAFJARÐARBÆ

Landamerki milli jarðanna Kirkjubóls í Korpudal með landeignanr. L141015 annars vegar og Seljalands með landeignanr. L141426 hins vegar hafa verið hnitsett. Lýsing á legu landamerkjanna er að finna í meðfylgjandi uppdraetti (fylgiskjal 1) en hann lýsir sameiginlegum skilningi núverandi landeigenda um legu merkjanna.

Fullt samkomulag er meðal landeigenda að skipta landinu á þann hátt sem fram kemur á uppdraettinum (fylgiskjal 1) þar sem landamerki milli þeirra hafa verið sett inn með hnitum.

Í *Landamerkjabók Ísafjarðarsýslu 1883-1958* er að finna eftirfarandi lýsingar:

Landamerki á jörðinni Kirkjubóli í Korpudal nr. 131 innan Ísafjarðarsýslu.

„Að utanverðu er merkið í *læk*, er rennur niður utan til við svonefndan *Urðarhrygg* og ofan í *Korpu*. Svo aptur fyrir vestan *Korpu* er merkið út að *sjó* eins og land nær að *Korglænu* að austan. Fyrir vestan *Korglænu* tekur svonefndur *Flagspartur* við og merkið að honum að utan liggur í *lænu* mjög litla bæði að utan og vestan þar til svonefndur *Fremstipartur* tekur við, og þá liggur merkið á honum vestur í *Hestá* þar til svonefndur *Hrossakrókur* tekur við, sem er partur frá *Vífilsnýrum*. Þá liggur merkið á honum alla leið inn eptir og endar á *Hestárbakka*. Að innan er merkið eins og *Fremstipartur* til segir, - frá *Hestá* þvert yfir upp til *Korpu*. Aptur liggur merkið neðan milli *Kroppstaða* og *Kirkjubóls* upp af nefndu merki á *Fremstapartinum* að innan í 3 steina á *Álabrekkum* og þaðan yfir *Stórholtið* í *lækjarfarveg* sem er innan til við svonefndan *Bæjarhrygg*. *Kirkjubóli* tilheyrir dalurinn *Kirkjubólsmegin* til eignar og umráða frá *Þverá* fram úr til *fjalls*. Gjört á Efstabóli 18. ágúst 1889.“

Landamerkjabréf fyrir jörðina Hafurshest nr. 238 í Önundarfirði í Vestur-Ísafjarðarsýslu útbúið árið 1921.

„Að austanverðu ræður áin *Korpa* merkjum heim að *Kroppstaðamerki*, en þar liggur það eftir gömlum farveg niður eyrar í svonefnd *Sýki*, og úr því inn með *Breiðeyri*, sem tilheyrir *Hóli*, en eftir það liggur það eftir *Hestá*, nema þar sem það liggur eftir svonefndri *Hvolpalænu*, en *Tunga* á það land, sem liggur milli *ár* og *lænu*. Allt beitiland er óskift milli þorpsjarða sem eru: *Hafurshestur*, *Efrihús*, *Neðrihús*, og slægjuland óskift eiga þessar jarðir heimast á *Hestdal*, er kallað er *Samvinna*, og fremst á dalnum, sem kallað er *Leiti*. *Hafurshestur* á tvo fimmtu parta úr óskiftu landi. Úr skiftu slægjulandi á hann á *Hestdal* þessa parta: *Gyrði*, *Hlaðspart*, *Votahvamm*, *Staggarðseyri*, *Kökubungu*, *Seljaeyri* og *Fremstaengi*. Merki við þessa parta eru öll skýr og enginn ágreiningur. Slægjur átti *Hafurshestur* allar á *Korpudal*, en nú eru þær sama sem engar. Milli þorpstúna eru skýr merki: *Lækur* milli *Hests* og *Efrihúsa* og *grjótgarður* og *skurður*. Niðri, undan túninu á hann *eyrnapart* niður í *Hestá*. Utanvert við túnið á *Hesti* allt land nema lítinn part sem liggur í vinkel, og eru glögg merki þar og enginn ágreiningur. Gjört að Hafurshesti 20. mars 1921.“

Í landamerkjayfirlýsingu þessari hafa landamerki á milli jarðanna Kirkjubóls í Korpudal og Seljalands í Ísafjarðarbæ verið hnitsett í samræmi við ofangreindar lýsingar.

Ragnýr Jónsdóttir 10/01/21
Ragnýr

FRAMKVÆMD HNITSETNINGAR

Hnitakerfi: Landshnitakerfi, viðmiðun ISN93

Aðferð og uppruni hnita:

Myndkort Loftmynda ehf. með 50 cm greinihæfni byggt á loftmyndum teknum árin 2011/2017. Nákvæmni 1m.

Hnit 1.S-KK er staðset samkvæmt þinglýstu skjali A-395/2019 (Yfirlýsing um Landamerki milli Engidals og Kirkjubóls í Korpudal.)

Skýringar:

Hnit: X hnit jafngildir austurhniti (lengdarbaugur / austurás).
Y hnit jafngildir norðurhniti (breiddarbaugur / norðurás).

Punktar: Hér er sett inn skammstöfun fyrir kennileiti á korti

Hnitpunktar:

Nr. Punkts	X-hit	Y-hnit	Lýsing
1.S-KK	X=310262.0000	Y=615860.0000	Sameiginlegt hnit Kirkjubóls, Engidals og Seljalands
KHhS	X=310551.8053	Y=615246.3450	Sameiginlegt hnit Kirkjubóls, Hafurhests og Seljalands

UNDIRSKRIFTIR

Skipulagsfulltrúi Ísafjarðarbæjar

Heiða Hrund Jack kt. 051178-4759

Eigandi Kirkjubóls í Korpudal

Reykjavík, 10/01/21
Páll A.R. Stefánsson

Páll A.R. Stefánsson kt. 230646-4069

Ísafjarðarbær

Ísafjarðarbær kt. 540596-2639

Vottar

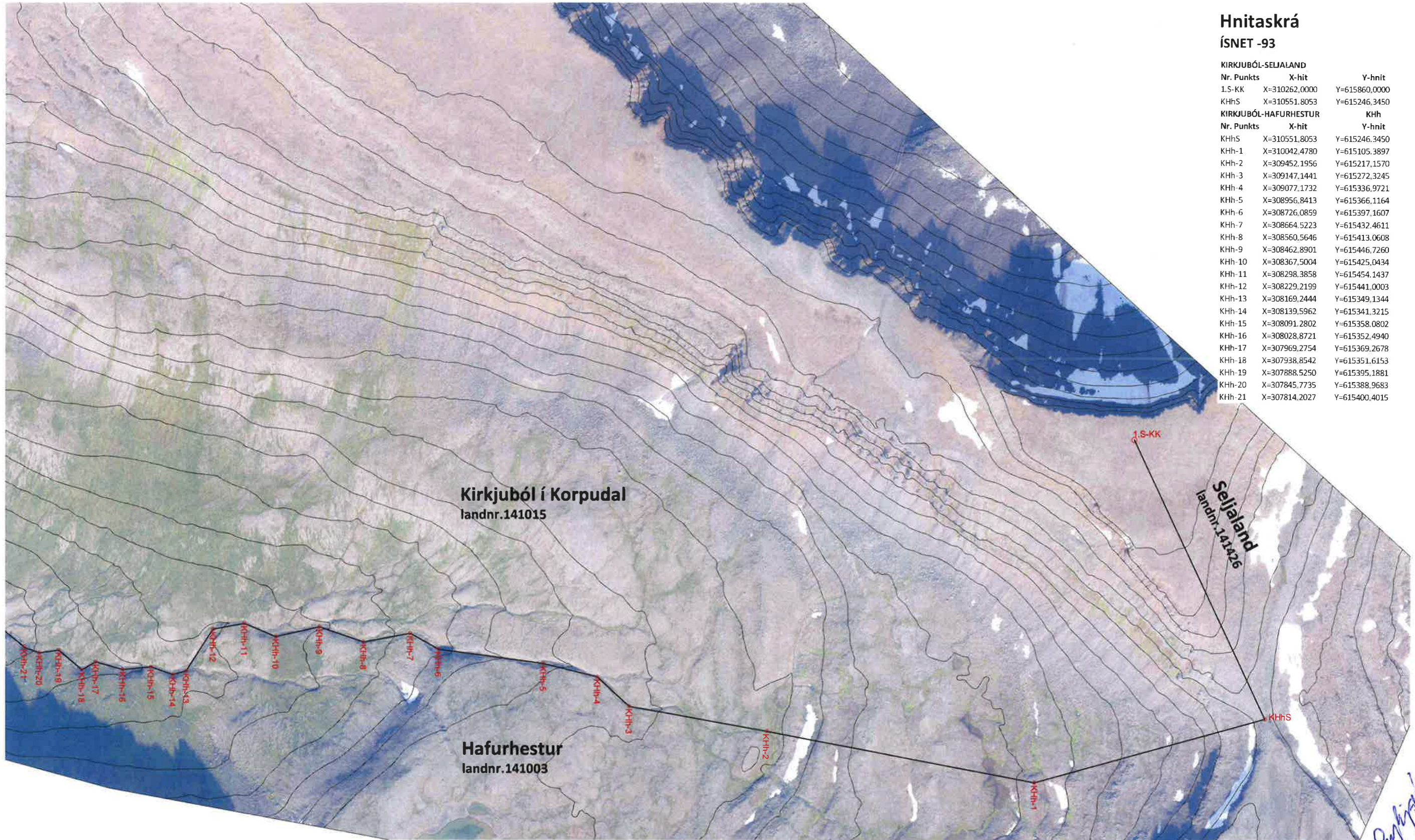

Hnitaskrá ÍSNET -93

KIRKJUBÓL-SELJALAND		
Nr. Punkts	X-hit	Y-hnit
1.S-KK	X=310262,0000	Y=615860,0000
KHhS	X=310551,8053	Y=615246,3450
KIRKJUBÓL-HAFURHESTUR		
Nr. Punkts	X-hit	Y-hnit
KHhS	X=310551,8053	Y=615246,3450
KHh-1	X=310042,4780	Y=615105,3897
KHh-2	X=309452,1956	Y=615217,1570
KHh-3	X=309147,1441	Y=615272,3245
KHh-4	X=309077,1732	Y=615336,9721
KHh-5	X=308956,8413	Y=615366,1164
KHh-6	X=308726,0859	Y=615397,1607
KHh-7	X=308664,5223	Y=615432,4611
KHh-8	X=308560,5646	Y=615413,0608
KHh-9	X=308462,8901	Y=615446,7260
KHh-10	X=308367,5004	Y=615425,0434
KHh-11	X=308298,3858	Y=615454,1437
KHh-12	X=308229,2199	Y=615441,0003
KHh-13	X=308169,2444	Y=615349,1344
KHh-14	X=308139,5962	Y=615341,3215
KHh-15	X=308091,2802	Y=615358,0802
KHh-16	X=308028,8721	Y=615352,4940
KHh-17	X=307969,2754	Y=615369,2678
KHh-18	X=307938,8542	Y=615351,6153
KHh-19	X=307888,5250	Y=615395,1881
KHh-20	X=307845,7735	Y=615388,9683
KHh-21	X=307814,2027	Y=615400,4015

Uppruni hnita: Myndkort Loftmynda ehf. með 50cm greiningarhæfni byggt á loftmyndum teknum árin 2011/2017

Loftmyndir ehf

Handwritten signature: Þorsteinn Magnússon

Kirkjuból í Korpudal Afstöðuuppráttur landamerki við Hafurhest 1 af 2 og Seljaland	Mælikvarði: 1:8000	Frumstærð blaðs: A3	Hugrún Þorsteinsdóttir sími: 862 6099	Arkitekt FAÍ kt: 110972-3429
	Teiknað: HP	Verknr: 20-23	Jón Grétar Magnússon sími: 866 6099	hugrun@m11.is
	Yfirfarið: JGM	Dagsetn.útgáfu: 27.12.2020		Byggingafræðingur kt: 010573-4679
				jon@m11.is



M11 | TEIKNISTOFA